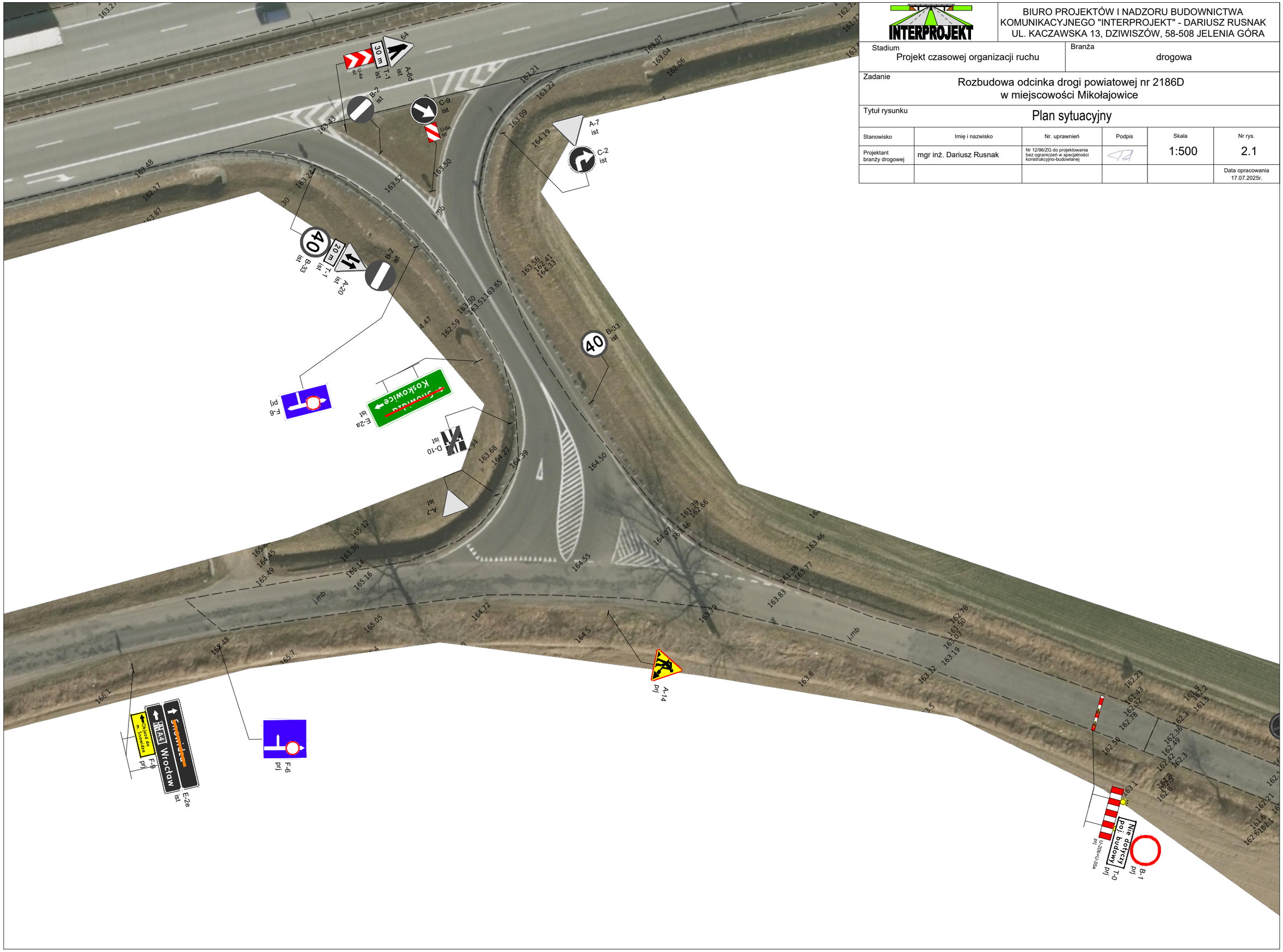

INTERPROJEKT	BIURO PROJEKTÓW I NADZORU BUDOWNICTWA KOMUNIKACYJNEGO "INTERPROJEKT" - DARIUSZ RUSNAK UL. KACZAWSKA 13, DZIWISZÓW, 58-508 JELENIA GÓRA				
Stadium: Projekt czasowej organizacji ruchu		Branża: drogowa			
Zadanie: Rozbudowa odcinka drogi powiatowej nr 2186D w miejscowości Mikołajowice					
Tytuł rysunku: Plan sytuacyjny					
Stanowisko	Imię i nazwisko	Nr. uprawnień	Podpis	Skala	Nr rys.
Projektant branży drogowej	mgr inż. Dariusz Rusnak	Nr 12/96/ZG do projektowania bez ograniczeń w specjalności konstrukcyjno-budowlanej		1:500	2.1
					Data opracowania 17.07.2025r.

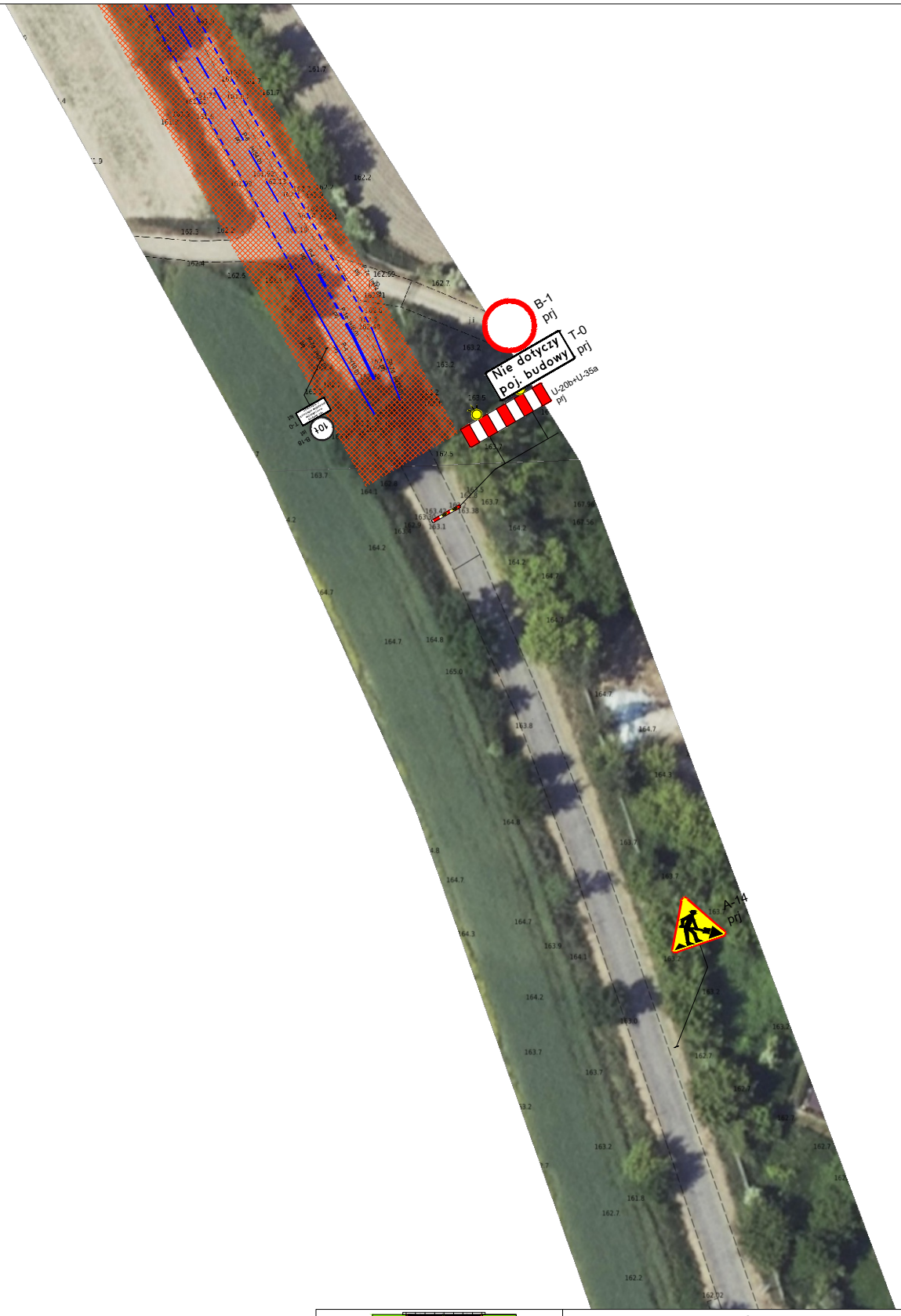

INTERPROJEKT	BIURO PROJEKTÓW I NADZORU BUDOWNICTWA KOMUNIKACYJNEGO "INTERPROJEKT" - DARIUSZ RUSNAK UL. KACZAWSKA 13, DZIWISZÓW, 58-508 JELENIA GÓRA
Stadium Projekt czasowej organizacji ruchu	Branża drogowa
Zadanie	Rozbudowa odcinka drogi powiatowej nr 2186D w miejscowości Mikołajowice
Tytuł rysunku	Plan sytuacyjny

Stanowisko	Imię i nazwisko	Nr. uprawnień	Podpis	Skala	Nr rys.
Projektant branży drogowej	mgr inż. Dariusz Rusnak	Nr 12/96/ZG do projektowania bez ograniczeń w specjalności konstrukcyjno-budowlanej		1:1000	2.2
					Data opracowania 17.07.2025r.

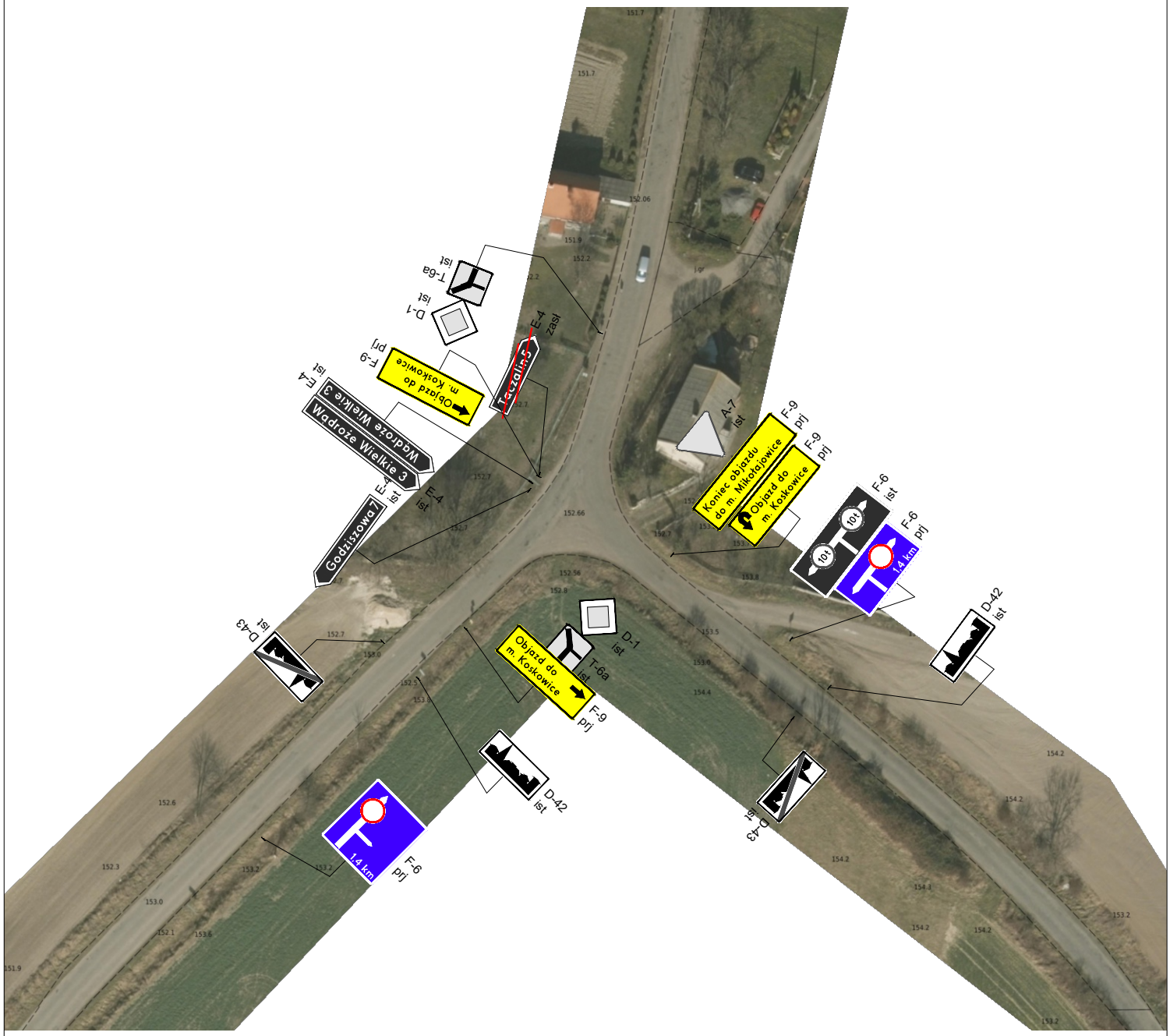

INTERPROJEKT	BIURO PROJEKTÓW I NADZORU BUDOWNICTWA KOMUNIKACYJNEGO "INTERPROJEKT" - DARIUSZ RUSNAK UL. KACZAWSKA 13, DZIWISZÓW, 58-508 JELENIA GÓRA				
Stadium: Projekt czasowej organizacji ruchu			Branża: drogowa		
Zadanie: Rozbudowa odcinka drogi powiatowej nr 2186D w miejscowości Mikołajowice					
Tytuł rysunku: Plan sytuacyjny					
Stanowisko	Imię i nazwisko	Nr. uprawnień	Podpis	Skala	Nr rys.
Projektant branży drogowej	mgr inż. Dariusz Rusnak	Nr 12/96/ZG do projektowania bez ograniczeń w specjalności konstrukcyjno-budowlanej		1:1000	2.3
					Data opracowania 17.07.2025r.

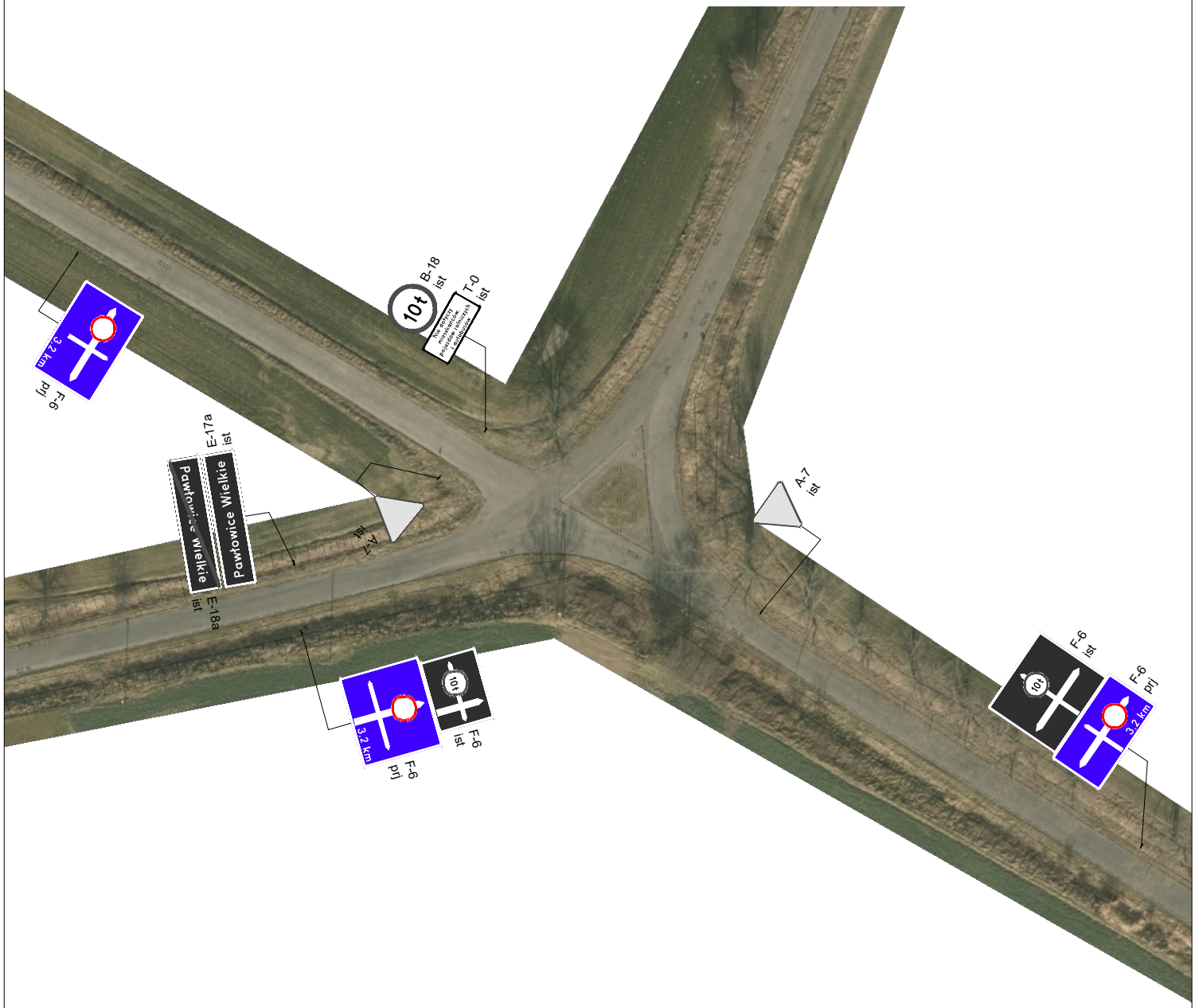

INTERPROJEKT	BIURO PROJEKTÓW I NADZORU BUDOWNICTWA KOMUNIKACYJNEGO "INTERPROJEKT" - DARIUSZ RUSNAK UL. KACZAWSKA 13, DZIWISZÓW, 58-508 JELENIA GÓRA
Stadium: Projekt czasowej organizacji ruchu	Branża: drogowa
Zadanie: Rozbudowa odcinka drogi powiatowej nr 2186D w miejscowości Mikołajowice	
Tytuł rysunku: Plan sytuacyjny	

Stanowisko	Imię i nazwisko	Nr. uprawnień	Podpis	Skala	Nr rys.
Projektant branży drogowej	mgr inż. Dariusz Rusnak	Nr 12/96/ZG do projektowania bez ograniczeń w specjalności konstrukcyjno-budowlanej		1:1000	2.4
					Data opracowania 17.07.2025r.

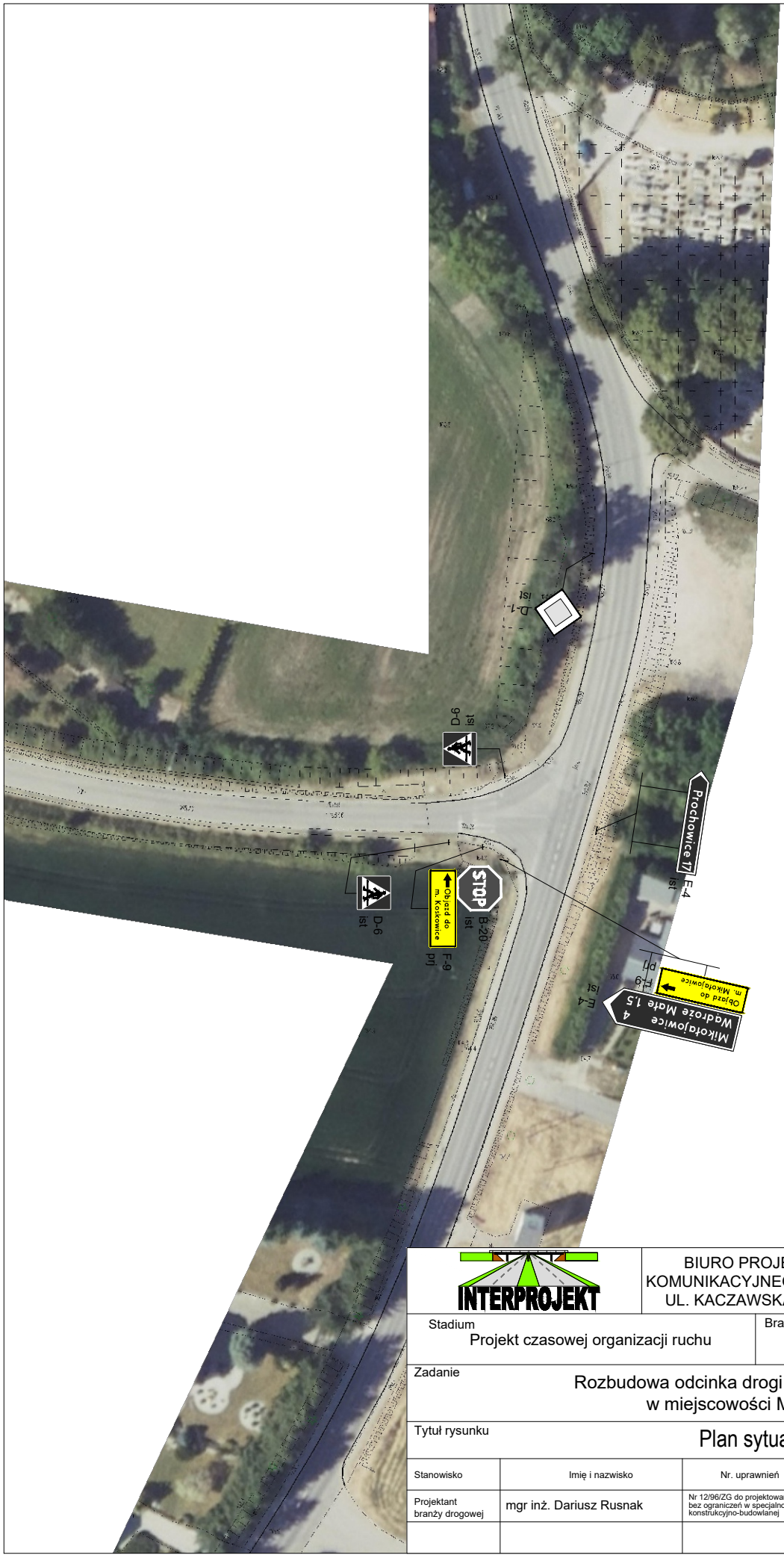

INTERPROJEKT	BIURO PROJEKTÓW I NADZORU BUDOWNICTWA KOMUNIKACYJNEGO "INTERPROJEKT" - DARIUSZ RUSNAK UL. KACZAWSKA 13, DZIWISZÓW, 58-508 JELENIA GÓRA				
Stadium: Projekt czasowej organizacji ruchu		Branża: drogowa			
Zadanie: Rozbudowa odcinka drogi powiatowej nr 2186D w miejscowości Mikołajowice					
Tytuł rysunku: Plan sytuacyjny					
Stanowisko	Imię i nazwisko	Nr. uprawnień	Podpis	Skala	Nr rys.
Projektant branży drogowej	mgr inż. Dariusz Rusnak	Nr 12/96/ZG do projektowania bez ograniczeń w specjalności konstrukcyjno-budowlanej		1:1000	2.5
					Data opracowania 17.07.2025r.

INTERPROJEKT	BIURO PROJEKTÓW I NADZORU BUDOWNICTWA KOMUNIKACYJNEGO "INTERPROJEKT" - DARIUSZ RUSNAK UL. KACZAWSKA 13, DZIWISZÓW, 58-508 JELENIA GÓRA				
Stadium: Projekt czasowej organizacji ruchu		Branża: drogowa			
Zadanie: Rozbudowa odcinka drogi powiatowej nr 2186D w miejscowości Mikołajowice					
Tytuł rysunku: Plan sytuacyjny					
Stanowisko	Imię i nazwisko	Nr. uprawnień	Podpis	Skala	Nr rys.
Projektant branży drogowej	mgr inż. Dariusz Rusnak	Nr 12/96/ZG do projektowania bez ograniczeń w specjalności konstrukcyjno-budowlanej		1:1000	2.6
					Data opracowania 17.07.2025r.

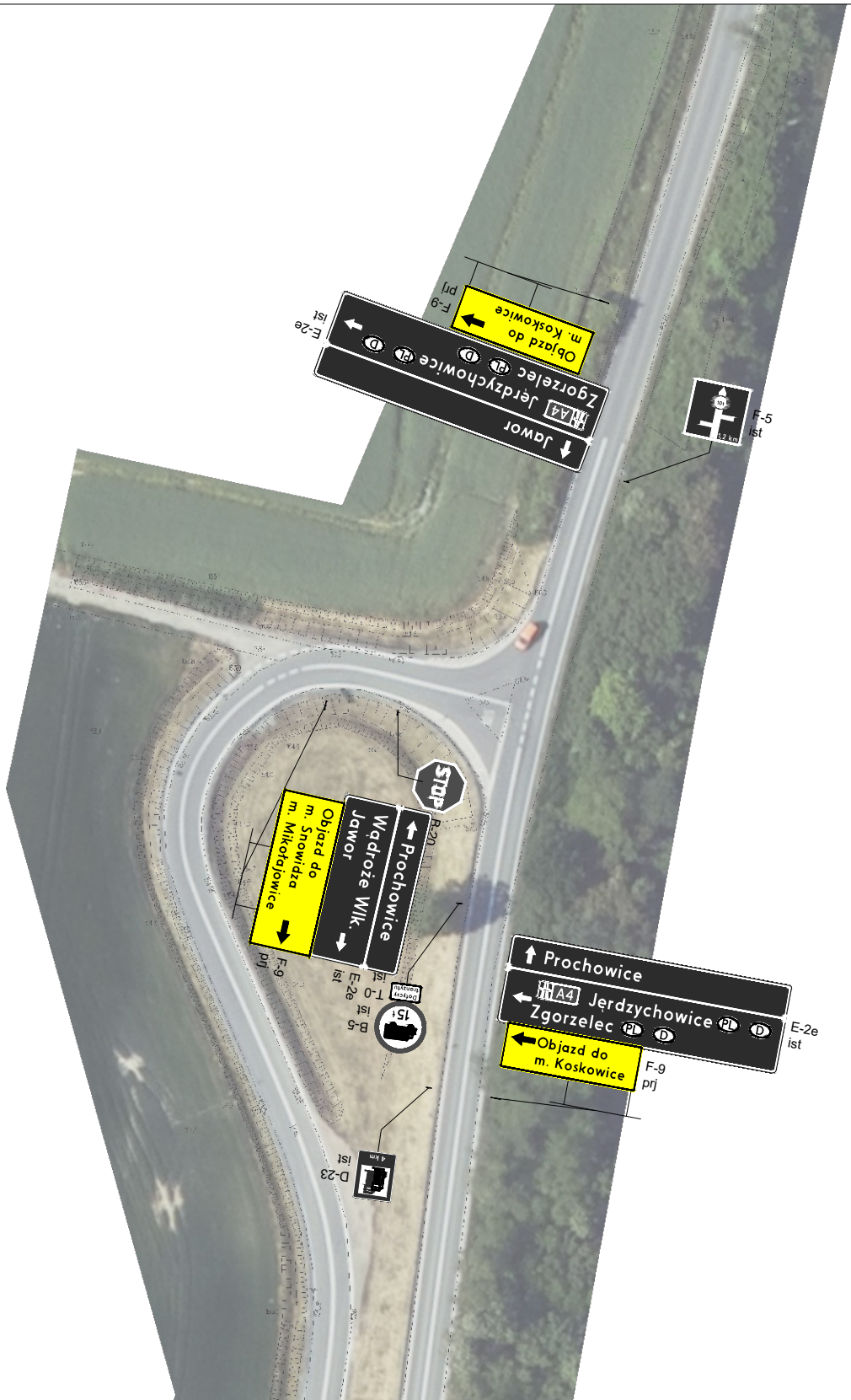

INTERPROJEKT	BIURO PROJEKTÓW I NADZORU BUDOWNICTWA KOMUNIKACYJNEGO "INTERPROJEKT" - DARIUSZ RUSNAK UL. KACZAWSKA 13, DZIWISZÓW, 58-508 JELENIA GÓRA				
Stadium: Projekt czasowej organizacji ruchu			Branża: drogowa		
Zadanie: Rozbudowa odcinka drogi powiatowej nr 2186D w miejscowości Mikołajowice					
Tytuł rysunku: Plan sytuacyjny					
Stanowisko	Imię i nazwisko	Nr. uprawnień	Podpis	Skala	Nr rys.
Projektant branży drogowej	mgr inż. Dariusz Rusnak	Nr 12/96/ZG do projektowania bez ograniczeń w specjalności konstrukcyjno-budowlanej		1:1000	2.7
					Data opracowania 17.07.2025r.

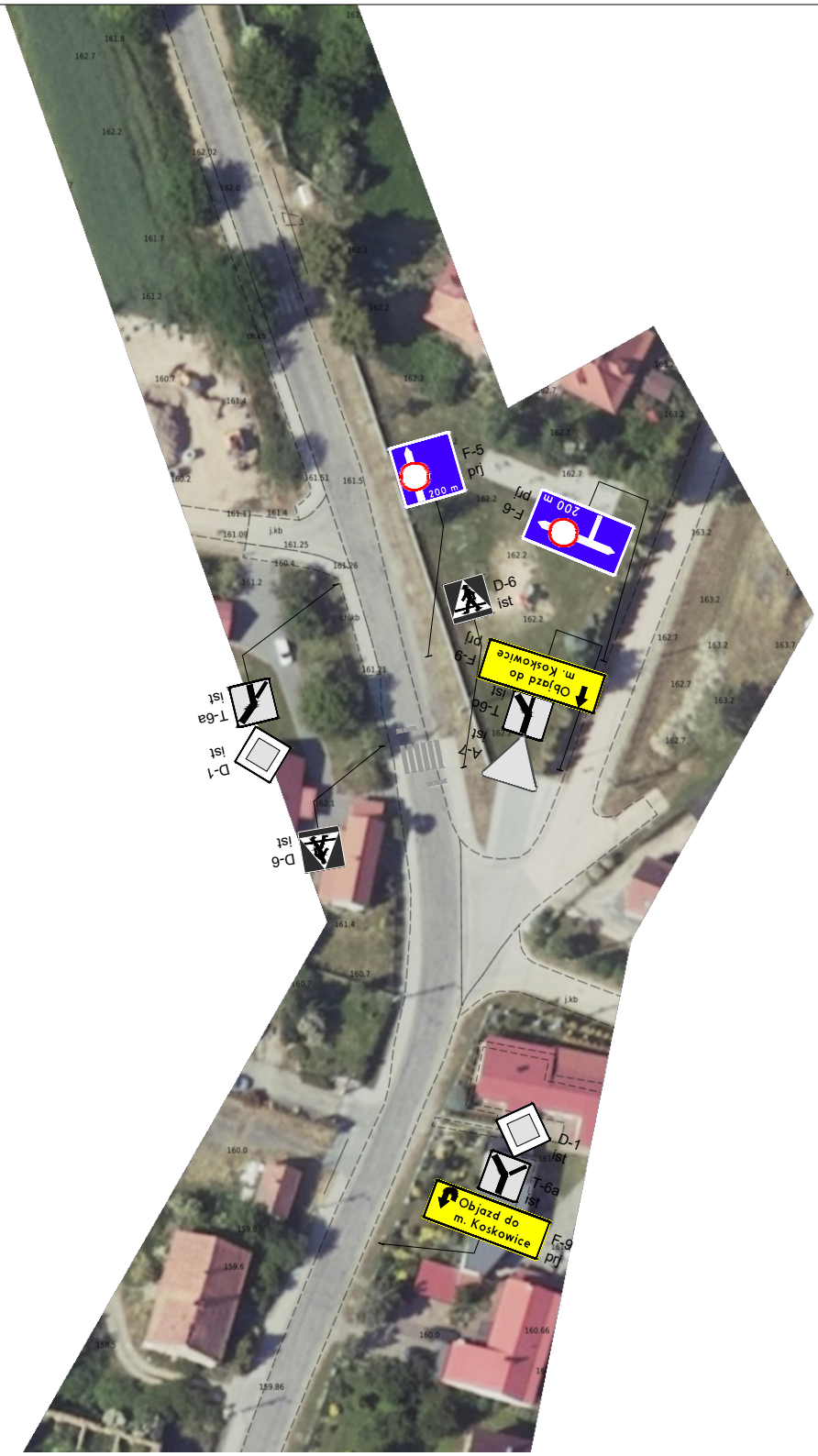

INTERPROJEKT	BIURO PROJEKTÓW I NADZORU BUDOWNICTWA KOMUNIKACYJNEGO "INTERPROJEKT" - DARIUSZ RUSNAK UL. KACZAWSKA 13, DZIWISZÓW, 58-508 JELENIA GÓRA				
Stadium: Projekt czasowej organizacji ruchu		Branża: drogowa			
Zadanie: Rozbudowa odcinka drogi powiatowej nr 2186D w miejscowości Mikołajowice					
Tytuł rysunku: Plan sytuacyjny					
Stanowisko	Imię i nazwisko	Nr. uprawnień	Podpis	Skala	Nr rys.
Projektant branży drogowej	mgr inż. Dariusz Rusnak	Nr 12/96/ZG do projektowania bez ograniczeń w specjalności konstrukcyjno-budowlanej		1:1000	2.8
					Data opracowania 17.07.2025r.

Węzeł Mikołajowice

Południowa jezdnia

Z1

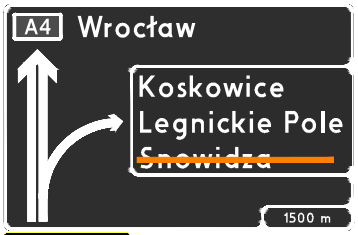

E-1a ist

F-9 prj

Z2

E-1a ist

F-9 prj

Z3

E-2c ist

F-9 prj

Północna jezdnia

Z4

E-1a ist

Z5

E-1a ist

Z6

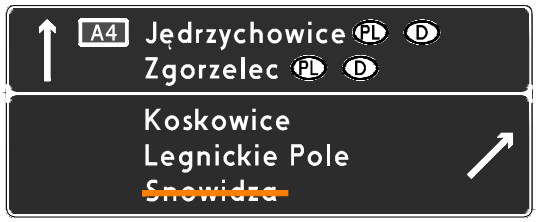

E-2 ist

Węzeł Wądroże Wielkie

Południowa jezdnia

Z7

E-1a ist

F-9 prj

Z8

E-1a ist

F-9 prj

Z9

E-2c ist

F-9 prj

Północna jezdnia

Z10

E-1a ist

F-9 prj

Z11

E-1a ist

F-9 prj

Z12

E-2c ist

F-9 prj

INTERPROJEKT	BIURO PROJEKTÓW I NADZORU BUDOWNICTWA KOMUNIKACYJNEGO "INTERPROJEKT" - DARIUSZ RUSNAK UL. KACZAWSKA 13, DZIWISZÓW, 58-508 JELENIA GÓRA				
Stadium: Projekt czasowej organizacji ruchu			Branża: drogowa		
Zadanie: Rozbudowa odcinka drogi powiatowej nr 2186D w miejscowości Mikołajowice					
Tytuł rysunku: Tablice kierunkowe na autostradzie					
Stanowisko	Imię i nazwisko	Nr. uprawnień	Podpis	Skala	Nr rys.
Projektant branży drogowej	mgr inż. Dariusz Rusnak	Nr 12/96/ZG do projektowania bez ograniczeń w specjalności konstrukcyjno-budowlanej		-	2.9
					Data opracowania 17.07.2025r.

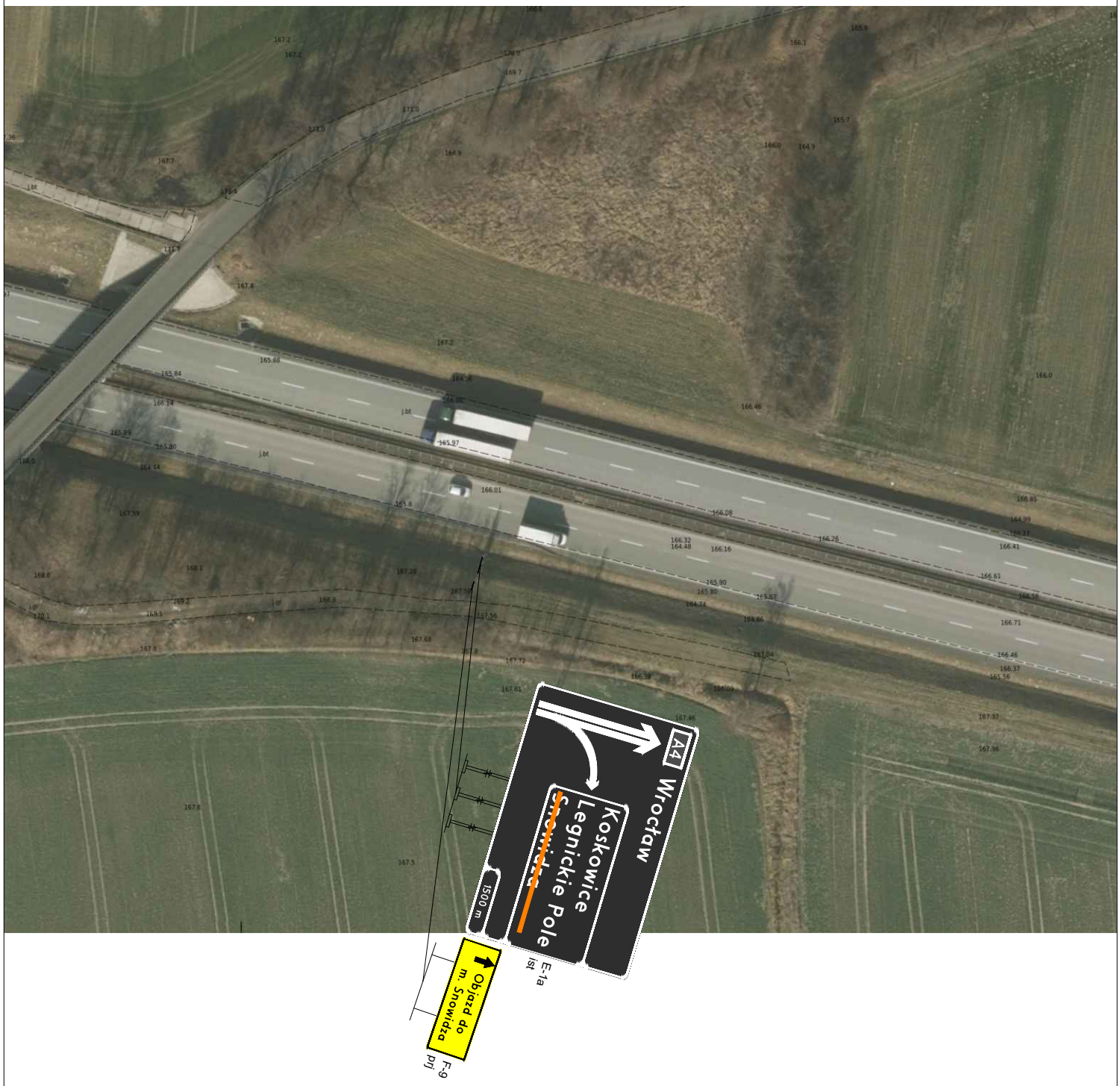

INTERPROJEKT	BIURO PROJEKTÓW I NADZORU BUDOWNICTWA KOMUNIKACYJNEGO "INTERPROJEKT" - DARIUSZ RUSNAK UL. KACZAWSKA 13, DZIWISZÓW, 58-508 JELENIA GÓRA
Stadium: Projekt czasowej organizacji ruchu	Branża: drogowa
Zadanie: Rozbudowa odcinka drogi powiatowej nr 2186D w miejscowości Mikołajowice	
Tytuł rysunku: Plan sytuacyjny	

Stanowisko	Imię i nazwisko	Nr. uprawnień	Podpis	Skala	Nr rys.
Projektant branży drogowej	mgr inż. Dariusz Rusnak	Nr 12/96/ZG do projektowania bez ograniczeń w specjalności konstrukcyjno-budowlanej		1:1000	2.10
					Data opracowania 17.07.2025r.

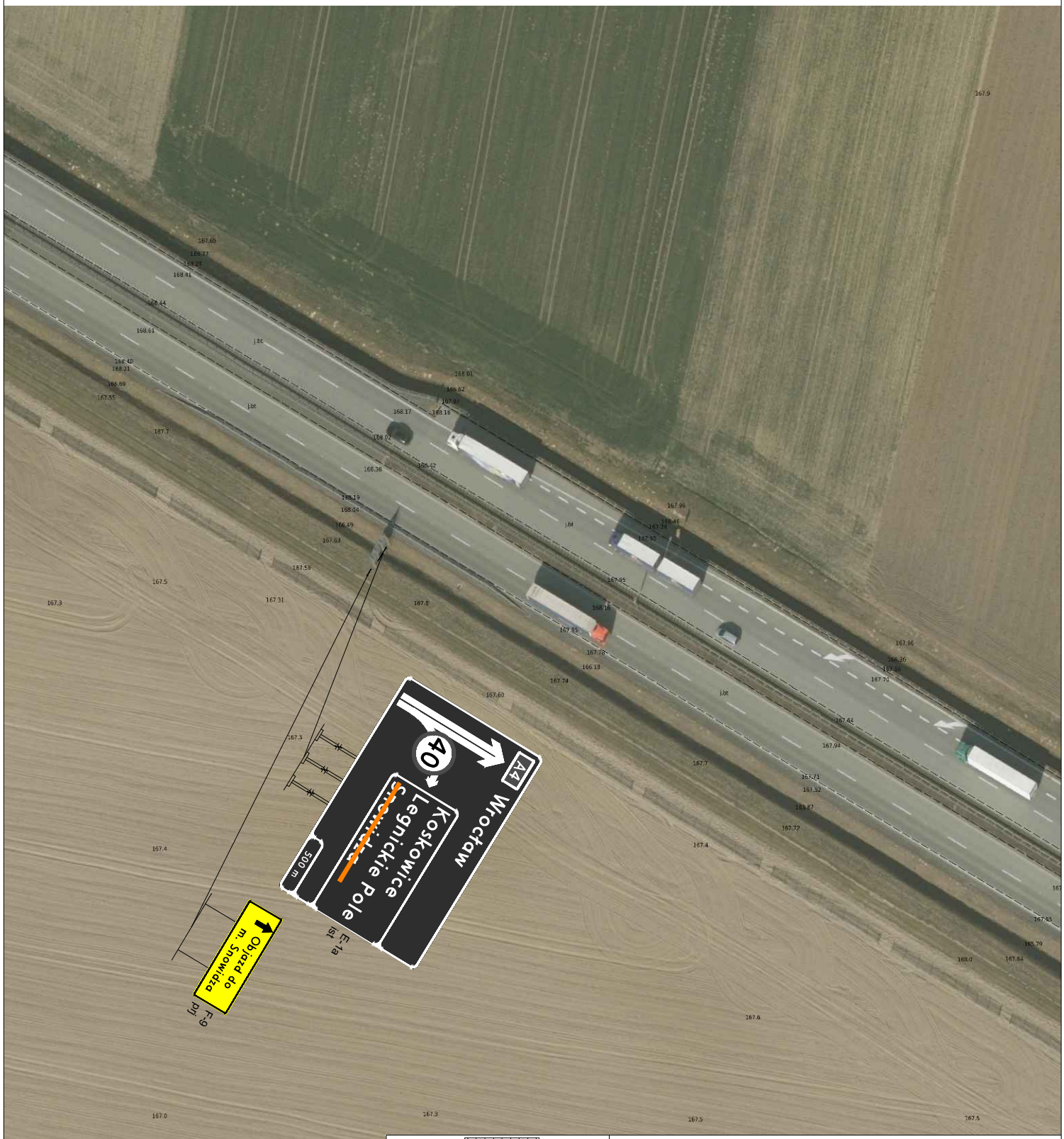

INTERPROJEKT	BIURO PROJEKTÓW I NADZORU BUDOWNICTWA KOMUNIKACYJNEGO "INTERPROJEKT" - DARIUSZ RUSNAK UL. KACZAWSKA 13, DZIWISZÓW, 58-508 JELENIA GÓRA				
Stadium: Projekt czasowej organizacji ruchu			Branża: drogowa		
Zadanie: Rozbudowa odcinka drogi powiatowej nr 2186D w miejscowości Mikołajowice					
Tytuł rysunku: Plan sytuacyjny					
Stanowisko	Imię i nazwisko	Nr. uprawnień	Podpis	Skala	Nr rys.
Projektant branży drogowej	mgr inż. Dariusz Rusnak	Nr 12/96/ZG do projektowania bez ograniczeń w specjalności konstrukcyjno-budowlanej		1:1000	2.11
					Data opracowania 17.07.2025r.

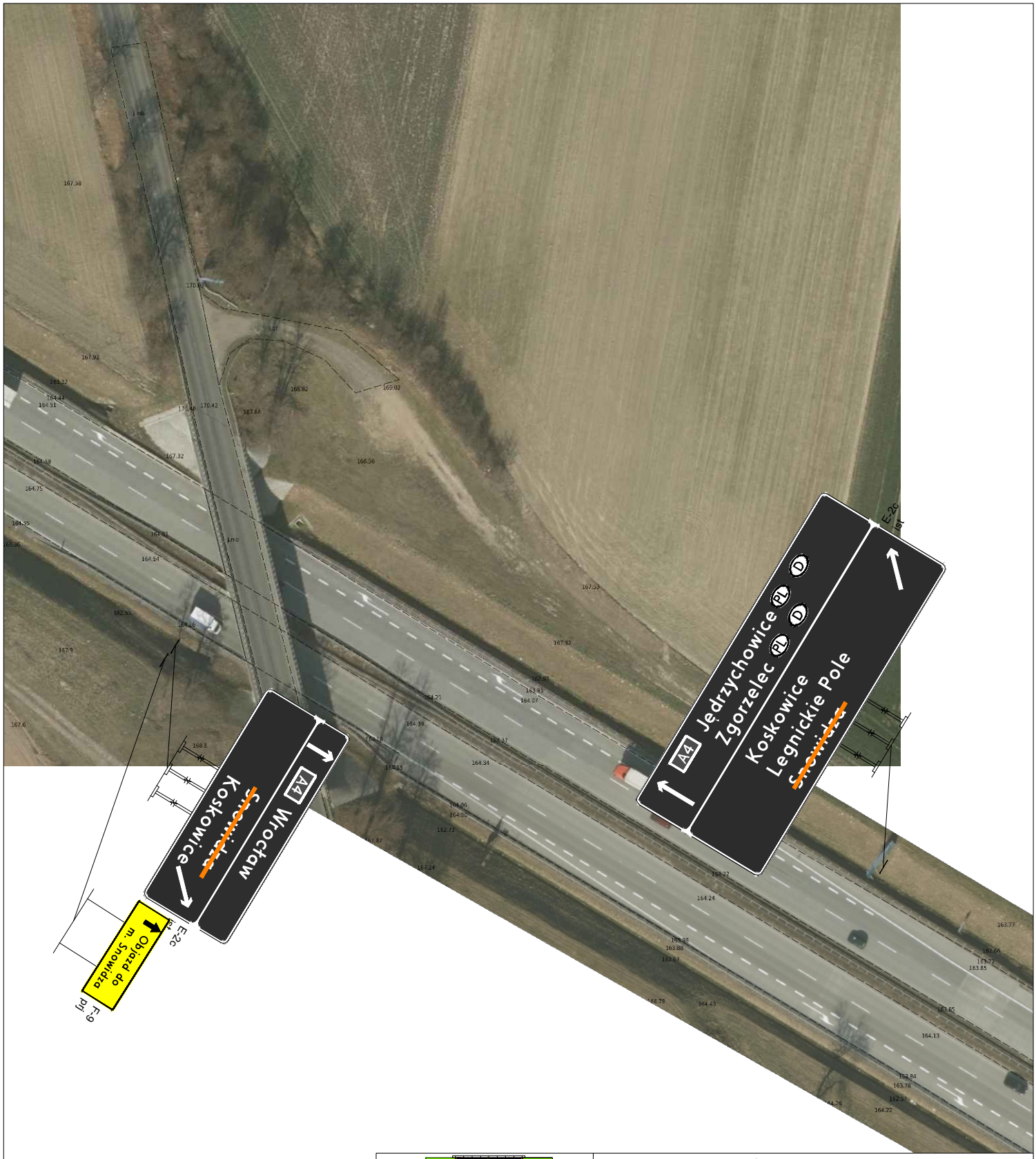

INTERPROJEKT	BIURO PROJEKTÓW I NADZORU BUDOWNICTWA KOMUNIKACYJNEGO "INTERPROJEKT" - DARIUSZ RUSNAK UL. KACZAWSKA 13, DZIWISZÓW, 58-508 JELENIA GÓRA				
Stadium: Projekt czasowej organizacji ruchu		Branża: drogowa			
Zadanie: Rozbudowa odcinka drogi powiatowej nr 2186D w miejscowości Mikołajowice					
Tytuł rysunku: Plan sytuacyjny					
Stanowisko	Imię i nazwisko	Nr. uprawnień	Podpis	Skala	Nr rys.
Projektant branży drogowej	mgr inż. Dariusz Rusnak	Nr 12/96/ZG do projektowania bez ograniczeń w specjalności konstrukcyjno-budowlanej		1:1000	2.12
					Data opracowania 17.07.2025r.

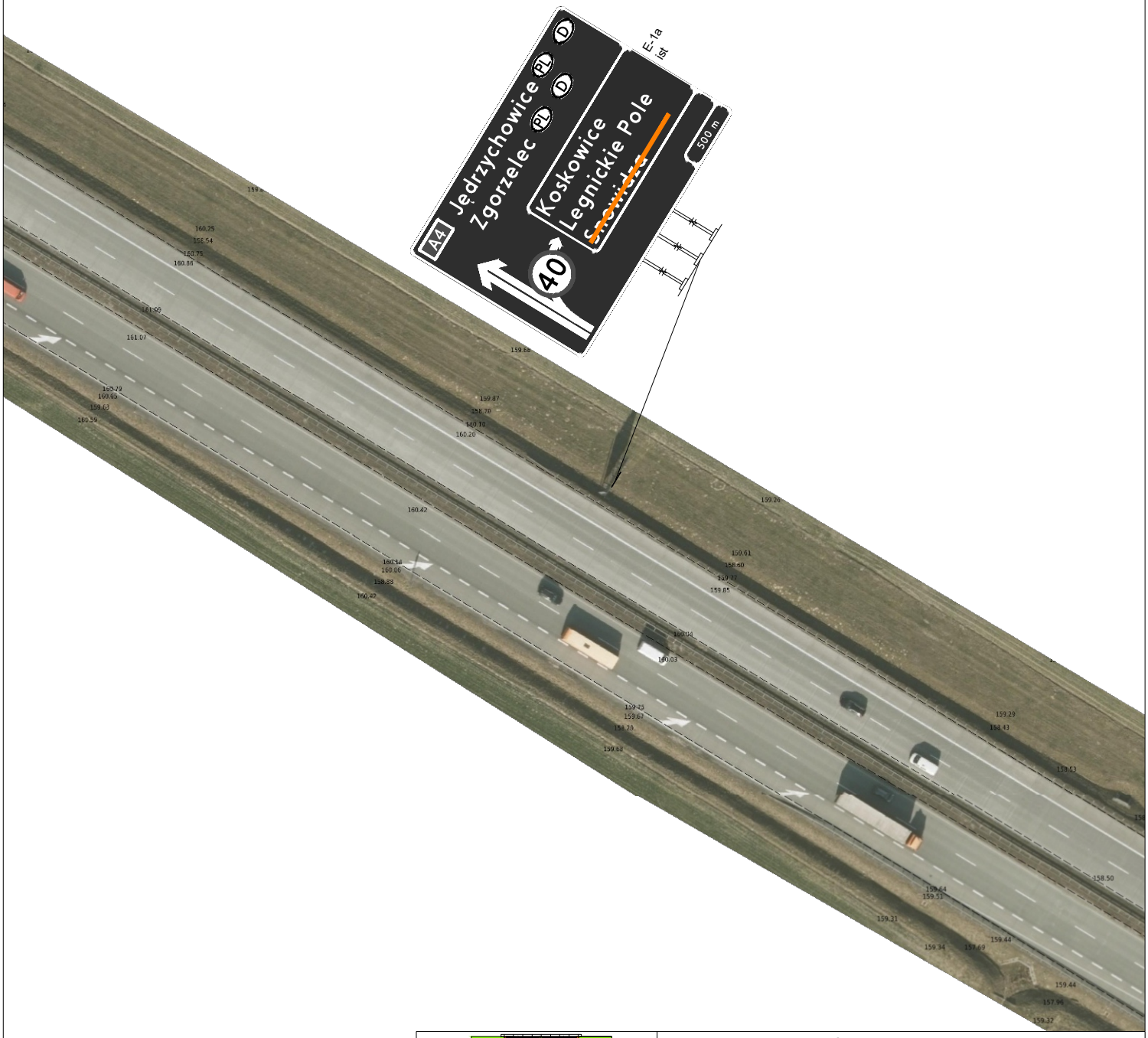

INTERPROJEKT	BIURO PROJEKTÓW I NADZORU BUDOWNICTWA KOMUNIKACYJNEGO "INTERPROJEKT" - DARIUSZ RUSNAK UL. KACZAWSKA 13, DZIWISZÓW, 58-508 JELENIA GÓRA
Stadium Projekt czasowej organizacji ruchu	Branża drogowa
Zadanie	Rozbudowa odcinka drogi powiatowej nr 2186D w miejscowości Mikołajowice
Tytuł rysunku	Plan sytuacyjny

Stanowisko	Imię i nazwisko	Nr. uprawnień	Podpis	Skala	Nr rys.
Projektant branży drogowej	mgr inż. Dariusz Rusnak	Nr 12/96/ZG do projektowania bez ograniczeń w specjalności konstrukcyjno-budowlanej		1:1000	2.13
					Data opracowania 17.07.2025r.

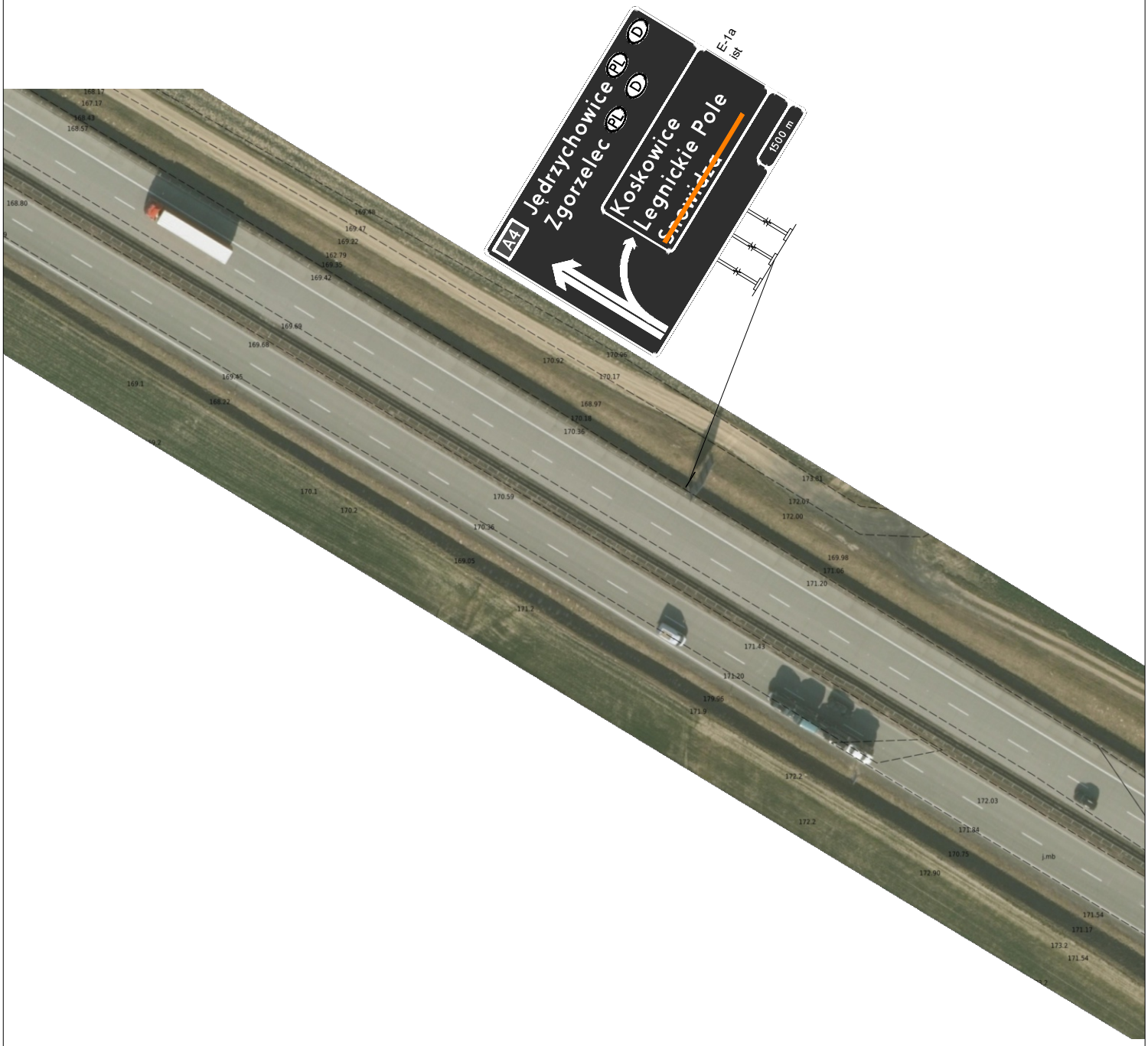

INTERPROJEKT	BIURO PROJEKTÓW I NADZORU BUDOWNICTWA KOMUNIKACYJNEGO "INTERPROJEKT" - DARIUSZ RUSNAK UL. KACZAWSKA 13, DZIWISZÓW, 58-508 JELENIA GÓRA				
Stadium: Projekt czasowej organizacji ruchu		Branża: drogowa			
Zadanie: Rozbudowa odcinka drogi powiatowej nr 2186D w miejscowości Mikołajowice					
Tytuł rysunku: Plan sytuacyjny					
Stanowisko	Imię i nazwisko	Nr. uprawnień	Podpis	Skala	Nr rys.
Projektant branży drogowej	mgr inż. Dariusz Rusnak	Nr 12/96/ZG do projektowania bez ograniczeń w specjalności konstrukcyjno-budowlanej		1:1000	2.14
					Data opracowania 17.07.2025r.

INTERPROJEKT	BIURO PROJEKTÓW I NADZORU BUDOWNICTWA KOMUNIKACYJNEGO "INTERPROJEKT" - DARIUSZ RUSNAK UL. KACZAWSKA 13, DZIWISZÓW, 58-508 JELENIA GÓRA				
Stadium: Projekt czasowej organizacji ruchu		Branża: drogowa			
Zadanie: Rozbudowa odcinka drogi powiatowej nr 2186D w miejscowości Mikołajowice					
Tytuł rysunku: Plan sytuacyjny					
Stanowisko	Imię i nazwisko	Nr. uprawnień	Podpis	Skala	Nr rys.
Projektant branży drogowej	mgr inż. Dariusz Rusnak	Nr 12/96/ZG do projektowania bez ograniczeń w specjalności konstrukcyjno-budowlanej		1:1000	2.15
					Data opracowania 17.07.2025r.

INTERPROJEKT	BIURO PROJEKTÓW I NADZORU BUDOWNICTWA KOMUNIKACYJNEGO "INTERPROJEKT" - DARIUSZ RUSNAK UL. KACZAWSKA 13, DZIWISZÓW, 58-508 JELENIA GÓRA				
Stadium: Projekt czasowej organizacji ruchu		Branża: drogowa			
Zadanie: Rozbudowa odcinka drogi powiatowej nr 2186D w miejscowości Mikołajowice					
Tytuł rysunku: Plan sytuacyjny					
Stanowisko	Imię i nazwisko	Nr. uprawnień	Podpis	Skala	Nr rys.
Projektant branży drogowej	mgr inż. Dariusz Rusnak	Nr 12/96/ZG do projektowania bez ograniczeń w specjalności konstrukcyjno-budowlanej		1:1000	2.16
					Data opracowania 17.07.2025r.

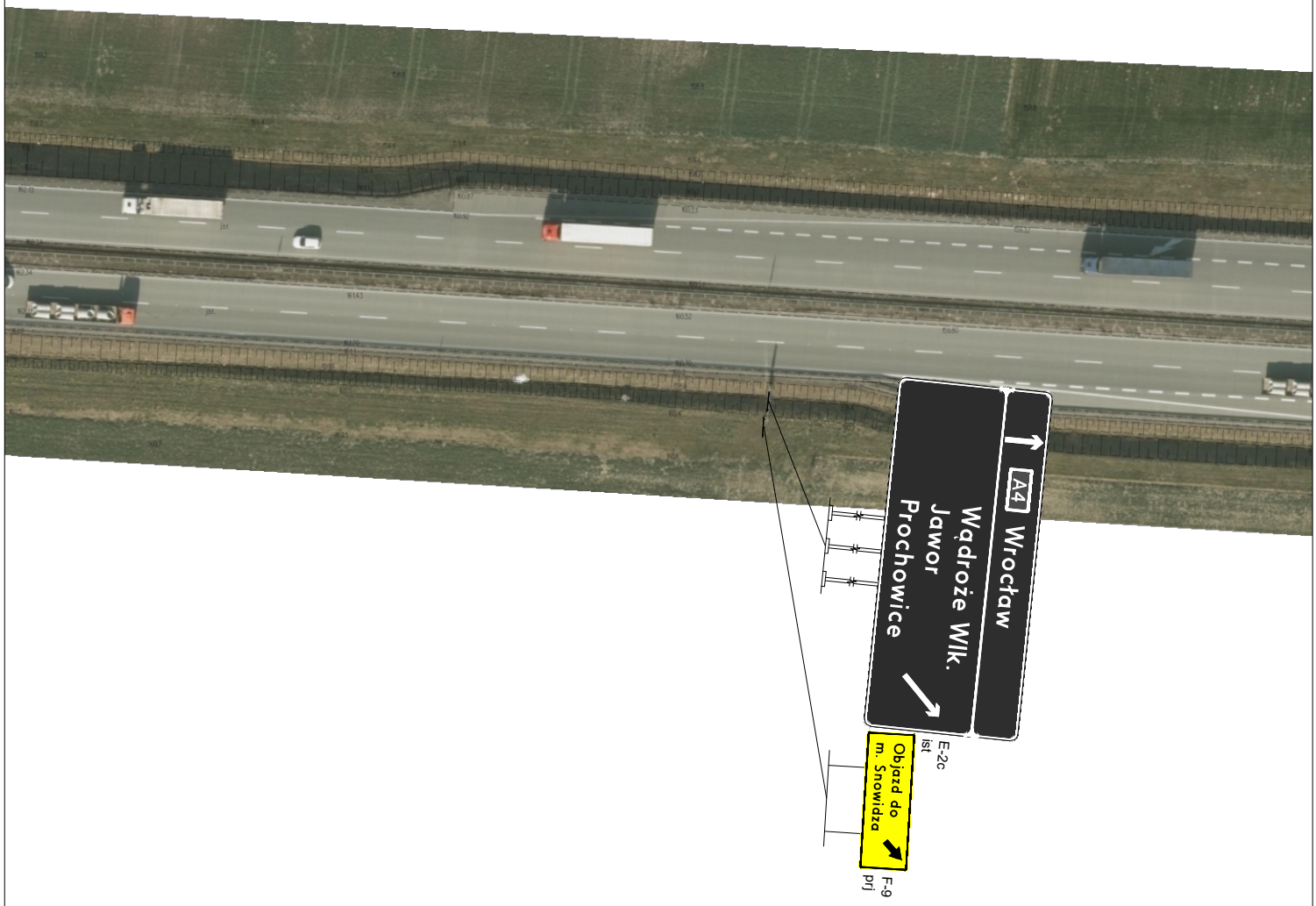

INTERPROJEKT	BIURO PROJEKTÓW I NADZORU BUDOWNICTWA KOMUNIKACYJNEGO "INTERPROJEKT" - DARIUSZ RUSNAK UL. KACZAWSKA 13, DZIWISZÓW, 58-508 JELENIA GÓRA				
Stadium: Projekt czasowej organizacji ruchu		Branża: drogowa			
Zadanie: Rozbudowa odcinka drogi powiatowej nr 2186D w miejscowości Mikołajowice					
Tytuł rysunku: Plan sytuacyjny					
Stanowisko	Imię i nazwisko	Nr. uprawnień	Podpis	Skala	Nr rys.
Projektant branży drogowej	mgr inż. Dariusz Rusnak	Nr 12/96/ZG do projektowania bez ograniczeń w specjalności konstrukcyjno-budowlanej		1:1000	2.17
					Data opracowania 17.07.2025r.

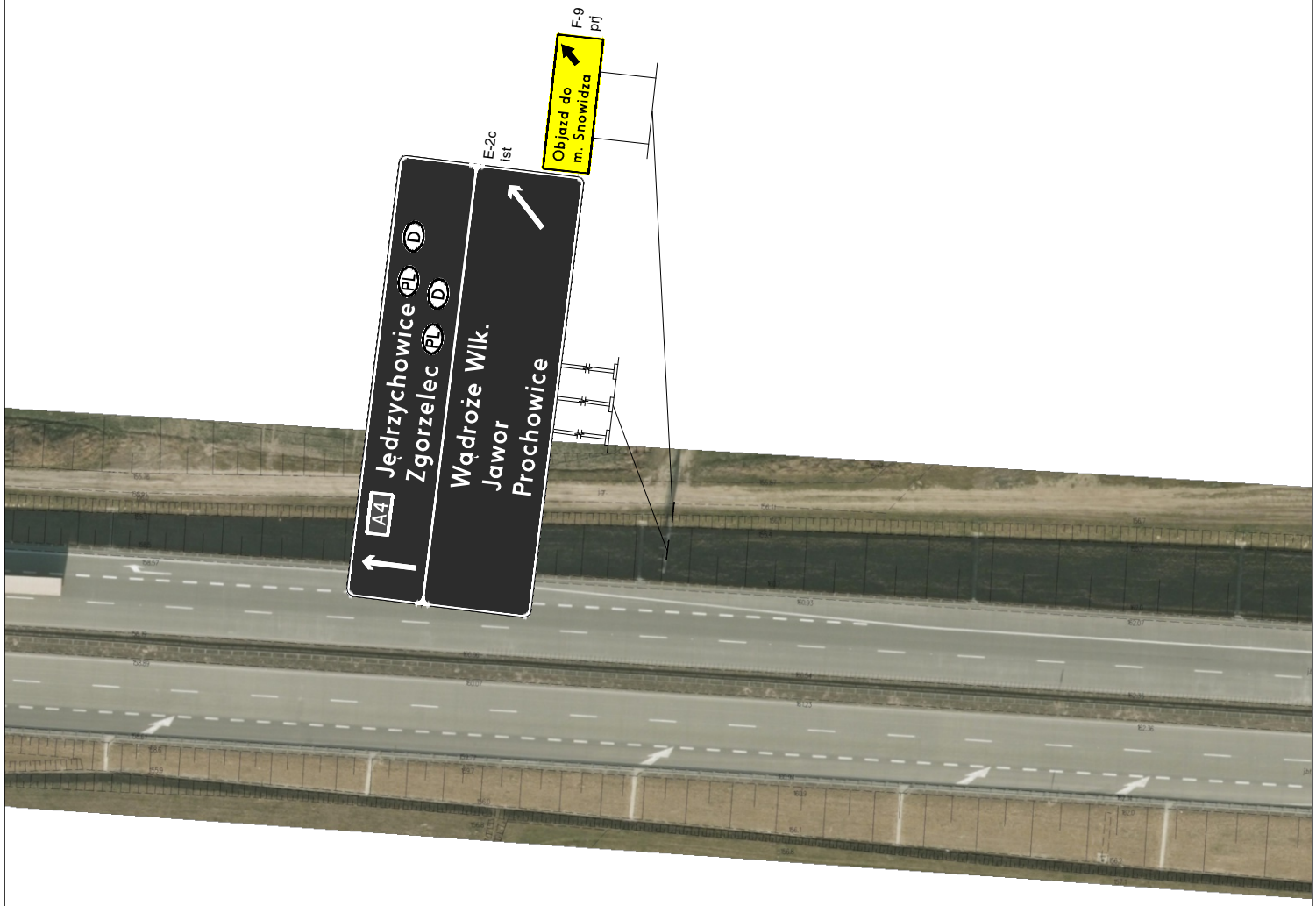

INTERPROJEKT	BIURO PROJEKTÓW I NADZORU BUDOWNICTWA KOMUNIKACYJNEGO "INTERPROJEKT" - DARIUSZ RUSNAK UL. KACZAWSKA 13, DZIWISZÓW, 58-508 JELENIA GÓRA				
Stadium: Projekt czasowej organizacji ruchu		Branża: drogowa			
Zadanie: Rozbudowa odcinka drogi powiatowej nr 2186D w miejscowości Mikołajowice					
Tytuł rysunku: Plan sytuacyjny					
Stanowisko	Imię i nazwisko	Nr. uprawnień	Podpis	Skala	Nr rys.
Projektant branży drogowej	mgr inż. Dariusz Rusnak	Nr 12/96/ZG do projektowania bez ograniczeń w specjalności konstrukcyjno-budowlanej		1:1000	2.18
					Data opracowania 17.07.2025r.

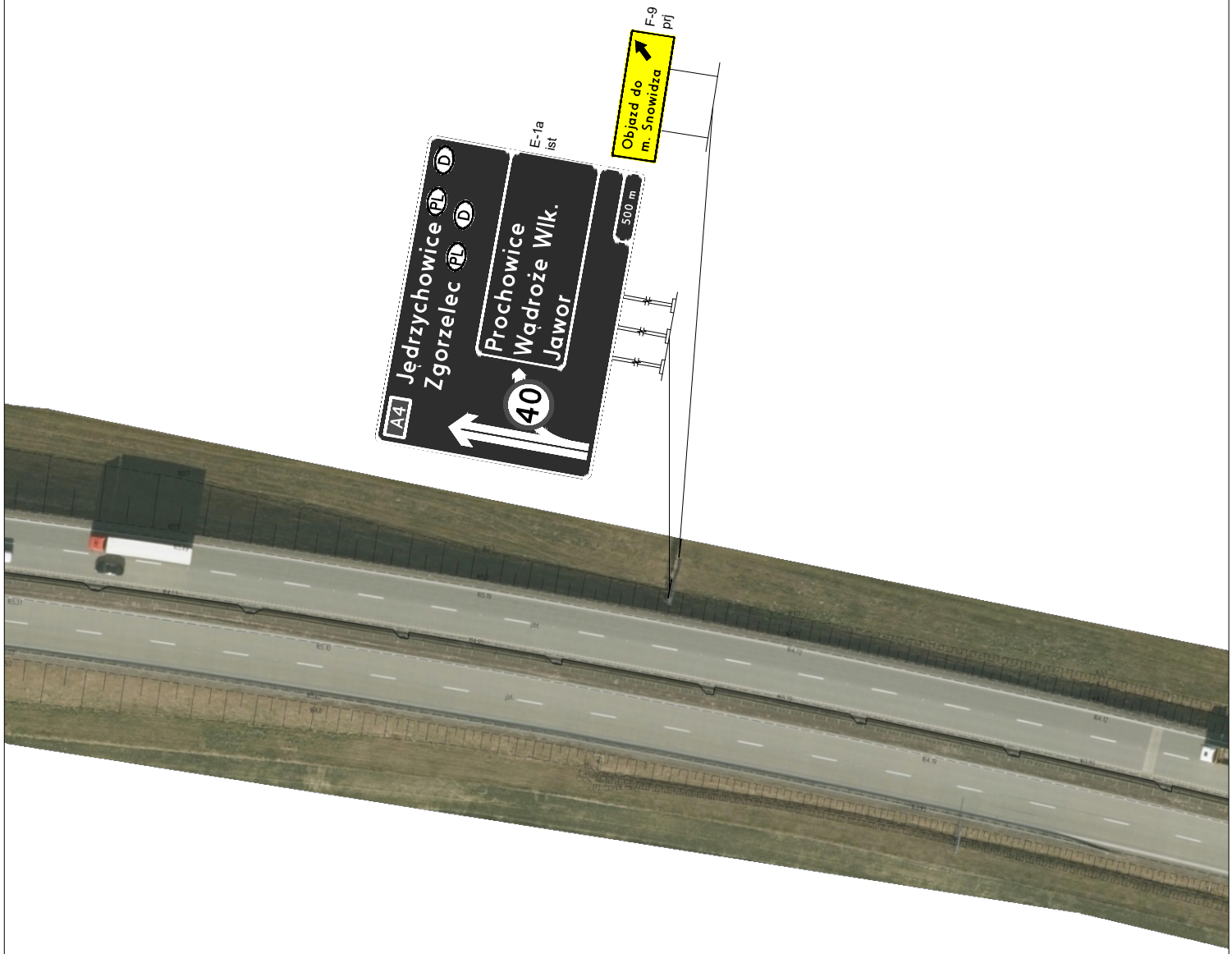

INTERPROJEKT	BIURO PROJEKTÓW I NADZORU BUDOWNICTWA KOMUNIKACYJNEGO "INTERPROJEKT" - DARIUSZ RUSNAK UL. KACZAWSKA 13, DZIWISZÓW, 58-508 JELENIA GÓRA				
Stadium: Projekt czasowej organizacji ruchu		Branża: drogowa			
Zadanie: Rozbudowa odcinka drogi powiatowej nr 2186D w miejscowości Mikołajowice					
Tytuł rysunku: Plan sytuacyjny					
Stanowisko	Imię i nazwisko	Nr. uprawnień	Podpis	Skala	Nr rys.
Projektant branży drogowej	mgr inż. Dariusz Rusnak	Nr 12/96/ZG do projektowania bez ograniczeń w specjalności konstrukcyjno-budowlanej		1:1000	2.19
					Data opracowania 17.07.2025r.

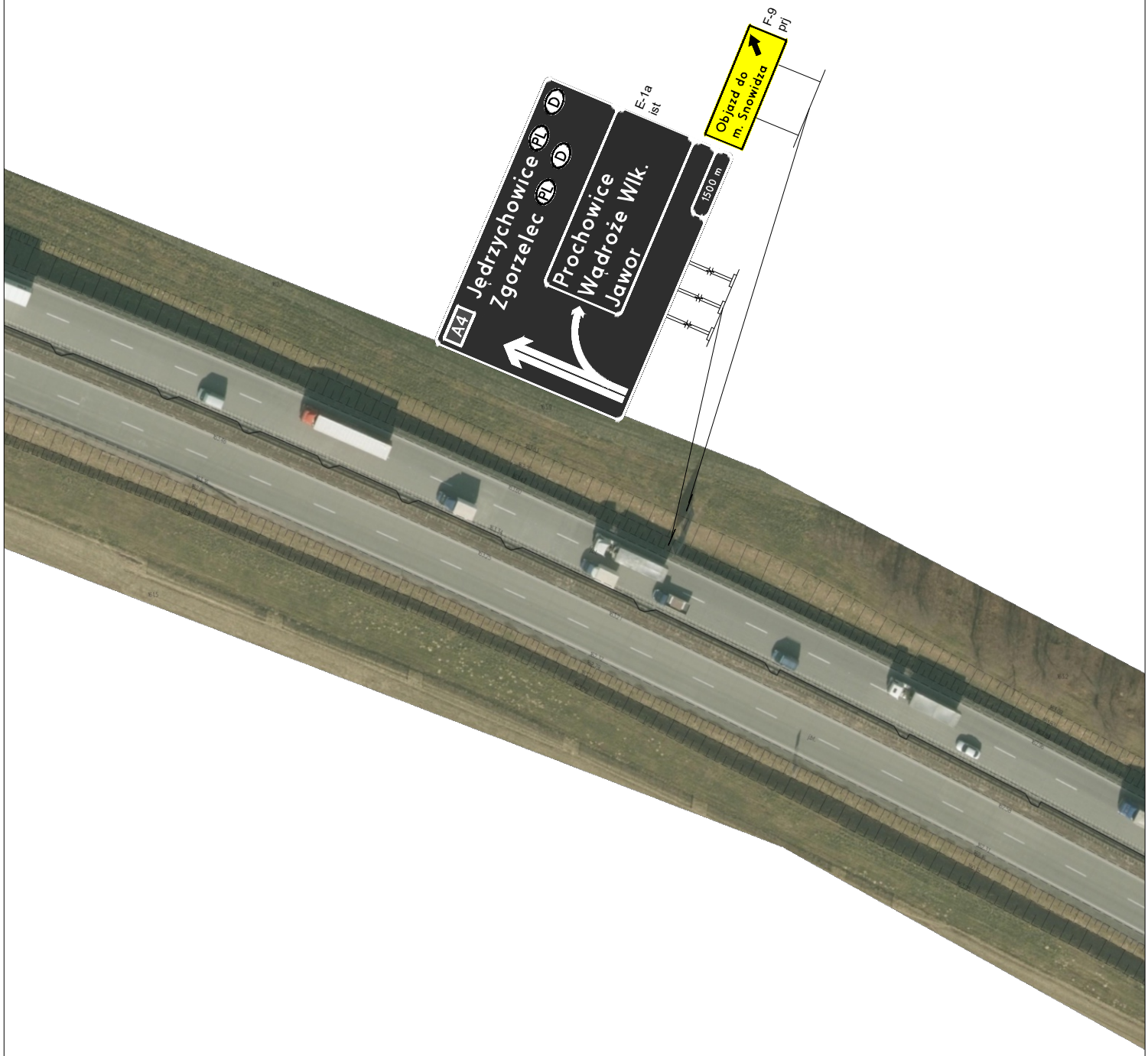

INTERPROJEKT	BIURO PROJEKTÓW I NADZORU BUDOWNICTWA KOMUNIKACYJNEGO "INTERPROJEKT" - DARIUSZ RUSNAK UL. KACZAWSKA 13, DZIWISZÓW, 58-508 JELENIA GÓRA				
Stadium: Projekt czasowej organizacji ruchu		Branża: drogowa			
Zadanie: Rozbudowa odcinka drogi powiatowej nr 2186D w miejscowości Mikołajowice					
Tytuł rysunku: Plan sytuacyjny					
Stanowisko	Imię i nazwisko	Nr. uprawnień	Podpis	Skala	Nr rys.
Projektant branży drogowej	mgr inż. Dariusz Rusnak	Nr 12/96/ZG do projektowania bez ograniczeń w specjalności konstrukcyjno-budowlanej		1:1000	2.20
					Data opracowania 17.07.2025r.